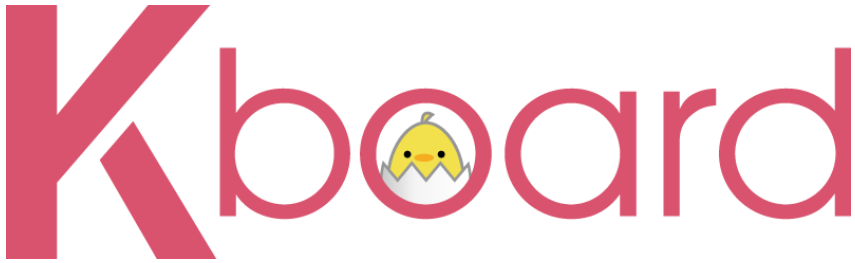

MEDIA GUIDE

July. – Sep 2021

AXN

AXNが運営する3つのエンタメ専門メディア

Since 2016

海外ドラマboard

日本最大級の
海外ドラマメディア

Since 2018

映画board

今日見る映画が
見つかるサイト

Since 2019

Kboard

韓国好きの
ココロを満たすサイト

「海外ドラマboard」は海外ドラマファンが楽しめる日本最大級の海外ドラマ専門メディアです。
2018年10月には姉妹サイトとして「映画board」、2019年には「K-board」が誕生しました。

3つのboardを通じて、さまざまなエンタテインメントとカルチャーの情報をお届けします。

What's K-board?

サイト概要

**韓国好きのココロを満たす30 - 40代の韓流・韓国好き女性を中心に、
幅広いコンテンツをお届けするメディア**

サイト＆ユーザープロフィール

男女比

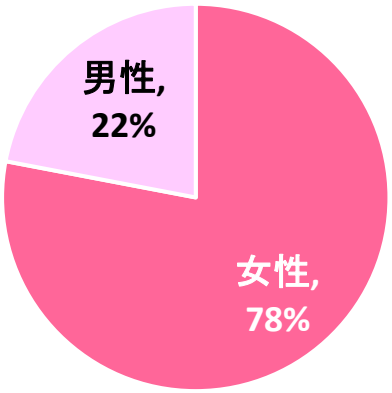

年齢比

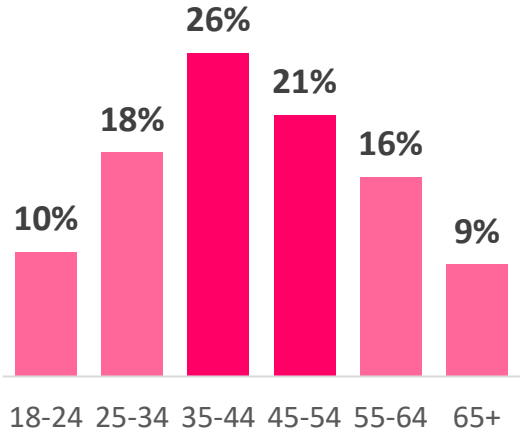

記事

コンテンツ

PV etc.

9,600,000pv
1,100,000uu

Source : Google Analytics (数値等は2021年4月時点のもの)

記事ジャンル

さまざまなジャンルの記事で韓国ファンにアプローチ

【2020年版】本当におすすめできる 面白い韓国ドラマ 歴代ランキング TOP50【韓流】

チャン・グンソク主演最新作は詐欺師と検事の１人２役を演じる「スイッチ～君と世界を変える～」

オトナ女子必見！ 秋色が素敵な韓国コスメブランドおすすめBEST3

【全21曲の圧巻なステージ】MAMAMOO 4season Finalライブレポート！！ ※セトリつき

【美しすぎる】少女時代ユナの美しい画像まとめ

お1人様でも大丈夫！ 韓国のおすすめホンパッお店リスト！～明洞編～

コンテンツご紹介

ユーザー参加型投票コンテンツも充実

韓国ドラマ男優 人気総選挙

その他 投票コンテンツ

様々な韓流コンテンツや
俳優・グルメ等をランク化
「K-Rank」

ユーザー同士の
コミュニケーション掲示板
「Peechik（ピーチク）」

コンテンツご紹介

YouTubeチャンネルでオリジナルコンテンツを配信
サイトではスペシャルページで過去動画の視聴も可能

スクールゾーンはしもの韓流チャンネル

Kの賢者

展開例

特別映像とプロモーション施策の組み合わせは自由

興味・関心の促進

プロモーション映像制作

*SPOTやYOUTUBE向けの映像制作可

*記事やコンテンツに映像を埋め込み可

中長期的な掲載

タイアップ記事

話題性を生む

診断コンテンツ制作

※海外ドラマboardでの事例となります

広告メニュー

広告メニュー

配信先	広告メニュー	掲載料金	想定配信数	想定CTR	誘導期間	掲載期間
SP／PC	**タイアップ記事広告**	300,000円	2,000pv 想定	-	1週間	無制限
SP／PC	**タイアップ記事広告**＋BOOST	600,000円	10,000pv 以上	-	1週間	無制限
SP／PC	**特集ページ**	500,000円～	-	-	1カ月	無制限
SP／PC	**診断/検定コンテンツ制作**	500,000円～	-	-	1カ月	無制限
SP	**インリード動画広告**	Imp単価 2.5円 最低出稿価格 30万円	-	0.3%想定	-	1週間
SP	**ヘッダーPRバナー広告**	500,000円	30～40万imp 想定	0.05%～0.3% 想定	-	1週間
SP／PC	**カウントダウンバナー広告**	1,500,000円	10～30万imp 想定	5%～10% 想定	-	最大 8日間分

SPONSORED POST/タイアップ記事広告

スポンサードポスト(PC/SP)

タイアップ記事で海外ドラマファンに商品のポイントを詳しく訴求します。

作品の魅力を伝える

ジャンルや作品に精通している
各媒体のライター様が作品の
魅力や見どころをまとめます

インタビュー形式

キャスト・スタッフなどに
インタビューを行い、記事化
することも可能

取材（イベントetc.）

イベントや完成披露などの参加し、
レポートとしてまとめて記事化を
することも出来る

掲載料金
300,000円（税別） ※制作費込み ※1サイト／1記事分の費用
想定PV
通常　2,000pv想定 ※公開より1カ月の数値
記事公開
平日任意
誘導期間
1週間
掲載期間
無制限
お申込み期限
20営業日前まで

SPONSORED POST/タイアップ記事広告
ブーストプラン

スポンサードポスト　ブーストプラン　10,000pv保障

追加の内部誘導やSNS、メールマガジン、外部ネットワークを活用して記事を拡散します。

内部誘導

タイアップ記事

外部拡散

- SNS
- WebPush
- 外部ネットワーク配信

優良メディアに提供しているレコメンドウィジェットをネットワーク化。広告枠は、メディアサイトの記事下に設置されるレコメンドウィジェット内に、**サイト内コンテンツと同じデザイン**で掲載されます（全ての広告枠にPRマーク表示）

広告リンクは、内容・カテゴリ・ユーザー層等から親和性の高い記事面に表示されるため、広告主の意図したユーザーに**“有益な情報”としてのコンテンツを届ける。**

掲載料金
600,000円（税別） ※制作費込み ※1サイト／1記事分の費用
掲載タイプ
10,000pv以上 ※公開より1カ月の数値
記事公開
平日任意
誘導期間
1週間
掲載期間
無制限
お申込み期限
20営業日前まで

SPECIAL SITE/特集ページ

特設ページ

商品内容の訴求や記事、コンテンツのまとめページとして、オリジナルデザインのページを制作します。

実施料金
500,000〜円（税別） 制作内容によって別途お見積りいたします。
公開
平日任意
誘導期間
1カ月
掲載期間
無制限
お申込み期限
30営業日前まで

CHART/診断コンテンツ

診断コンテンツ

性格診断や相性診断などのコンテンツを制作します。ライターによる原稿作成から可能です。

告知誘導枠

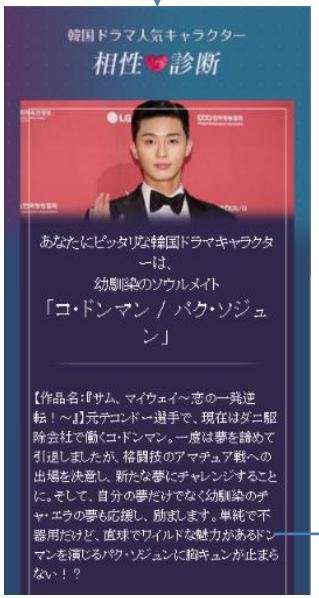

SNS拡散

実施料金
500,000～円（税別） 内容によって別途お見積りいたします。
公開
平日任意
誘導期間
1カ月
掲載期間
無制限
お申込み期限
30営業日前まで

IN-READ VIDEO/インリード動画　SPのみ

SP インリード動画

記事下の枠を使って動画の見せこみを行います。

※上記はイメージとなります

【仕様】

▶ビューエリアに入ると再生開始

▶再生1秒＆画面50%以上の表示で1impとカウント

▶PR表記あり

▶動画再生終了後は止め画を表示し、
リプレイボタンとリンク遷移ボタンを表示

▶音声はデフォルトOFF

▶テキストは全角19文字まで

▶リンク先は一か所まで指定可

※配置等は変更になる可能性がございますので予めご了承ください

掲載料金（税別）	掲載タイプ	想定CTR	原稿仕様	お申込み期限
Imp単価 **2.5**円 最低出稿価格 30万円	SPのみ imp消化時点まで	0.3%想定	Mp4　H.264/AAC 30秒以内 100M以内	20営業日前まで

SP_HEDDER PR BANNER

SP_ヘッダーPRバナー

Smart Phone 全ページのヘッダにローテーションで表示されるスペシャルバナーです。

TOP

記事一覧

記事

掲載**料金**（**税別**）	掲載タイプ	想定CTR	原稿仕様	お申込み期限
500,000円 ※制作費込み	SPのみ ローテーション 1週間 30〜40**万**imp**想定**	0.05%〜0.3%想定	750x100 JPG/PNG 70k以内	10営業日前まで

COUNTDOWN BANNER/カウントダウンバナー

カウントダウンバナー広告

K-boardを閲覧している読者に全画面で表示するバナー。告知・誘導率が高く、カウントダウンでの告知に最適です。

サイト来訪後、30秒後でバナー表示

クリックで指定ページへ

クリエイティブを毎日変更可能

※海外ドラマboardでの事例となります

掲載料金	掲載タイプ	想定CTR	原稿仕様	お申込み期限
1,500,000円（税別） ※制作費込み	10～30万imp想定 （最大8日間分）	5%～10% 想定	表示サイズ可変 ※画像素材入稿いただき、制作します。	20営業日前まで （1ヶ月2社様まで）

VIDEO PRODCUTION/映像制作

映像制作

動画制作チームにより、各種映像撮影、動画制作が可能です。記事や座談会、各ブーストプランとのセットで展開できます。

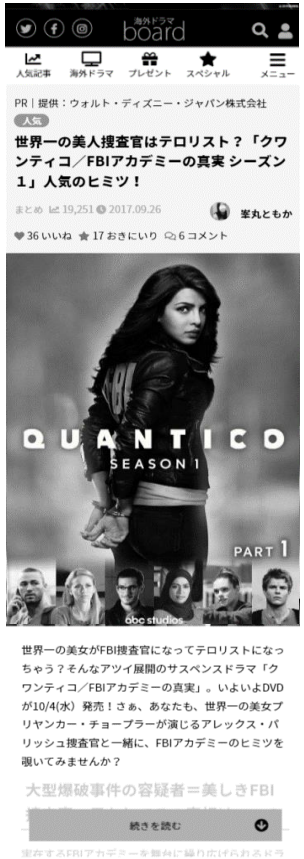

SPONSORED POST

※海外ドラマboardでの事例となります

＋

各種映像制作

実施料金
別途お見積り
使用許諾
納品する映像は、他のメディアいずれでも活用可能とする権利処理を行います。
お申込み期限
30営業日前まで

REGULATION/掲載規定

広告掲載基準

以下に該当する広告の掲載はお断りさせていただいております。

・アダルト関連商品（性風俗に関する商品、サービス、書籍、コミック、ゲーム等）
・政治 / 宗教、その他特定関連団体
・ギャンブル関連の予想・攻略系サイト・投資予想
・貸金業（消費者金融、キャッシング等）
・連鎖販売取引（マルチレベルマーケティング、ネットワークビジネス）に関わる商品・サービス
・暴力団等反社会勢力と関連する商品・サービス
・その他、当社が不適切と判断した商品・サービス

その他、掲載可否および原稿、画像につきましては、事前に弊社規定に基づき確認させていただきます。
掲載可否の判断結果に対する理由については回答できませんのでご了承ください。

広告表現

以下に該当する広告表現の掲載はお断りさせていただいております。

・他者を誹謗中傷する表現
・宗教的政治的表現
・公序良俗に反する表現
・ユーザーに誤解を与える表現
・その他法令の定めに違反する表現

免責事項

・広告について、各商品の料金、枠数、在庫、仕様は予告なく変更される可能性がございます。お申込み前に必ずご確認ください。
・記載の想定PV数、想定インプレッション数は保証されるものではございません。
・競合調整は行いません。
・お申し込み後のキャンセルや開始日の変更はお受けいたしかねます。
・広告のリンク先のアクセス障害や内容の著しい変更など、当社が不適切と判断した場合、広告の掲載を中止させていただく場合がございます。
・通信回線の事故、停電、天災等の不可抗力、通信事業者の不履行、インターネットインフラその他サーバー等のシステム上の不具合、緊急メンテナンスなどにより、広告主および広告販売に生じた損失、損害などについては、当社は一切責任を負わないものとします。
・ダブルスポンサー広告は不可とさせて頂きます。
・土日、祝日の掲載開始、差し替えは不可となります。

お申込先

広告に関するお申し込み・お問い合わせ

contact@korea.kaigai-drama-board.com

ご不明点、ご相談などはお気軽に弊社担当までお問い合わせください。

株式会社AXNジャパン
〒105-0022
東京都港区虎ノ門4-1-28　虎ノ門タワーズオフィス8F
TEL：03-6381-5954